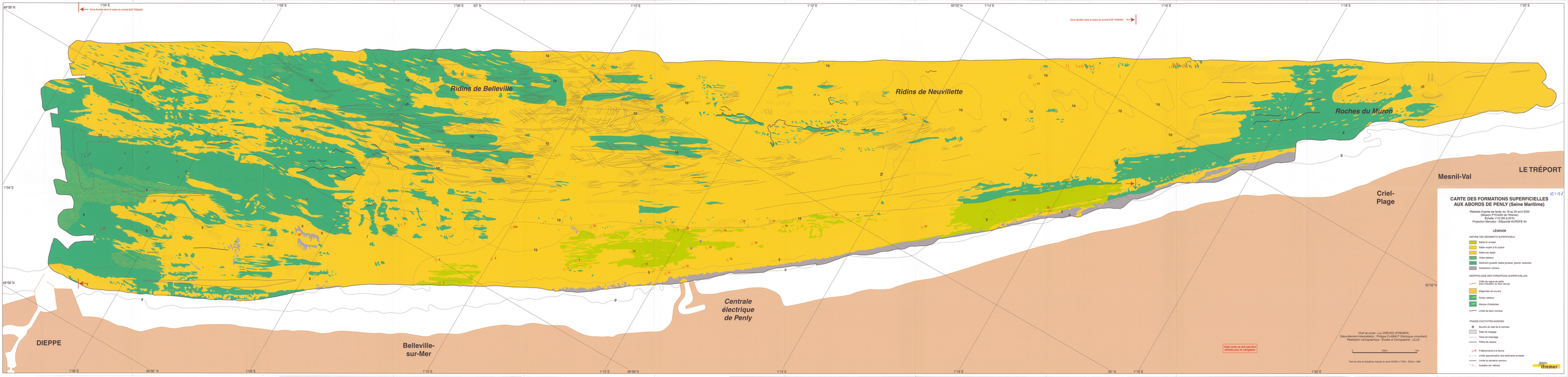
Zone étudiée dans le cadre du contrat EDF YD8v581
Ridins de Belleville
Ridins de Neuvillette
Roches du Muron
Centrale électrique de Penly
DIEPPE
Belleville-sur-Mer
Criel-Plage
Mesnil-Val
LE TRÉPORT
CARTE DES FORMATIONS SUPERFICIELLES AUX ABORDS DE PENLY (Seine Maritime)
Réalisée d'après les levés du 19 au 20 avril 2000
(Mission PYCASO de l'Ifremer)
Échelle 1/10 000 à 50°N
Projection Mercator - Ellipsoïde EUROPE 50
LÉGENDE
NATURE DES SÉDIMENTS SUPERFICIELS
Sable fin envasé
Sable moyen à fin propre
Sable peu épais
Vides sableux
Sédiment grossier (sable grossier, gravier, sablouds)
Substratum rocheux
MORPHOLOGIE DES FORMATIONS SUPERFICIELLES
Crête de vague de sable (sens indiqué du flux dérivé)
Mégarides de courant
Ruban sableux
Nappe d'obstacles
Limite de banc rocheux
TRACES D'ACTIVITÉS MARINES
Bouche de rejet de la centrale
Rejet de dragage
Trace de dragage
Filière de casiers
Prélèvements à la benne
Limite approximative des sédiments envasés
Limite du domaine rocoreux
Isobathe (en mètres)
Cette carte ne doit pas être utilisée pour la navigation
Chef de projet : Luc DREVES (IFREMER)
Dépouillement-interprétation : Philippe CLABAUT (Géologue-consultant)
Réalisation cartographique : Études et Cartographie - LILLE
500m
1km
Trait de côte et isobathes d'après la carte SHOM n°7060 - Édition 1988
Ifremer